FR • 1.3. • 18:00 • Stadtbibliothek
Bibliothekskonzert mit dem Lyra-Streichquartett der Thüringer Symphoniker

Die erfolgreichen Kammerkonzerte in der Stadtbibliothek machen Publikum und den Thüringer Symphonikern Lust auf mehr. Abseits des sinfonischen Repertoires zeigt das Ensemble Qualitäten im eng verflochtenen kammermusikalischen Zusammenspiel. Zum zweiten Bibliothekskonzert der Spielzeit 2023/24 kommen die vier mit ihren Streichinstrumenten zusammen, um Sie mit ausgewählten Werken der Kammermusikliteratur im anregenden Ambiente der ehrwürdigen Wissensstätte zu unterhalten. Als besonderes Schmankerl lädt sich das Quartett auch dieses Mal eine weitere Musikerin aus den Reihen der Thüringer Symphoniker mit ein. Im Zentrum des Programms der fünf Instrumentalistinnen und Instrumentalisten stehen zu.

Eine kulinarische Reise durch die Literatur und Musik von Rudolstadt bis nach Neapel. Ulrike Nitzschke (Literatur), Tanya Harding (Kulinarik) und Hagen Lusche (Musik) führen Sie auf eine Reise, die in Rudolstadt mit Punsch beginnt, einen Zwischenstopp im Orto Botanico der Medicis in Florenz einlegt und mit einer Ballonfahrt über Neapel endet. Begleitet wird die Runde von dem Musiker Hagen Lusche, der auf seiner Geige die passenden Melodien spielt. Dazu gibt es kulinarische Leckerbissen und wärmenden Punsch passend zu den Geschichten, Rezepten und Gedichten von Schiller, Goethe sowie der Herzogin Anna Amalia und ihrem Leibkoch François le Goullon.

SA • 2.3. • 19:30 • Schillerhaus
Schillers Punschlied: Freiheit, Wärme, Sehnsucht

Eintritt: 15 € (inkl. Punsch und Snacks) | Um Voranmeldung wird gebeten.

SO • 3.3. • 15:00 • Rathaus Teichel
Kaffeekonzert mit dem Salonorchester der Thüringer Symphoniker

Nicht nur in den Wiener Kaffeehäusern traf sich die Kunst- & Kulturwelt. Auch in Opernaufführungen kamen Leute der Gesellschaft zusammen und dinierten während der Vorstellung. Musik, Literatur und kulinarischer Genuss sind seit jeher eng miteinander verbunden. Erleben Sie einen Rückblick in längst vergangene Zeiten. Genießen Sie einen gemütlichen Nachmittag mit dem Salonorchester der Thüringer Symphoniker bei Kaffee, Kuchen und unvergänglichen Melodien aus Oper, Operette und Schlager.

Hemmungslos ehrliches filmisches Selbstporträt der Queen of Folk. | Seit mehr als 60 Jahren ist Joan Baez eine der bekanntesten Stimmen der populären Kultur, hat mit ihren Liedern, aber auch ihrer aufrechten, kämpferischen Haltung Generationen von Künstlern sowie Menschen auf der ganzen Welt beeinflusst. Nun blickt die wichtigste amerikanische Folksängerin zurück auf ihre Karriere und ihr Leben: von lebenslangen emotionalen Problemen, über das Engagement in der Bürgerrechtsbewegung mit Martin Luther King, bis hin zur schmerzlichen Beziehung mit dem jungen Bob Dylan. In offenen, ehrlichen Gesprächen, die ungeahnte persönliche Kämpfe und innere Dämonen zu Tage fördern, gewährt sie einen Blick in ihre Seele. Das Ergebnis ist ein Film von mitreißender Power.

MI • 6.3. • 20:00 • saalgärten
Kino: Joan Baez – I am A Noise (USA 2023)

R: Miri Navasky, Karen O'Connor, Maeve O'Boyle | 113 min | FSK 12 | Doku | Eintritt: 6 €

FR • 8.3. • 19:00 • Stadtbibliothek
Irmtraud Gutschke: Ostdeutsche Schriftstellerinnen im Gespräch

Zum Frauentag spricht Irmtraud Gutschke auf ihre eindrucksvolle Weise über das Leben und Wirken von Schriftstellerinnen, wie Eva Strittmatter, Christa Wolf, Brigitte Reimann und Maxie Wander. Irmtraud Gutschke ist eine deutsche Journalistin (Neues Deutschland, Der Freitag) und Buchautorin mit Schwerpunkt Essayistik. Ihre Schwerpunkte umfassen Aitmatow, ostdeutsche Autoren, russische Literatur und aktuelle politische Themen.

Eintritt: 8 € inklusive ein Glas Sekt

Die Kulturwissenschaftlerin Annette Seemann wird das Leben und Werk Caroline von Wolzogens, geb. von Lengefeld, geschiedene von Beulwitz, vorstellen. Dabei wird auch die Beziehung zu Schiller und dessen Frau Charlotte, Carolines Schwester, beleuchtet. Die Handlung und Struktur von Carolines Hauptwerk, Agnes von Lilien (1797/98), zeigen die Verwobenheit des Romans mit der eigenen Biographie der Schriftstellerin.

FR • 8.3. • 19:30 • Schillerhaus
Annette Seemann: Im Schatten der Titanen – Caroline v. Wolzogens Roman »Agnes von Lilien« (Vortrag am Frauentag)

Eintritt: 5 €

SO • 10.3. • 20:00 • Theater im Stadthaus
Die Physiker (Komödie von Friedrich Dürrenmatt)

Normalerweise treffen sich Wissenschaftler auf Kongressen. Aber in diesem Stück, wo vieles unnormal ist, begegnen sich drei Experten in der Psychiatrie. Einer behauptet, Albert Einstein, ein anderer, Sir Isaac Newton zu sein. Der Dritte im Bunde, Johann Wilhelm Möbius, hat Frau und Kinder verlassen und sich freiwillig in die Isolation begeben. Der Grund: Er hat die „Weltformel" entdeckt, von der niemand erfahren darf, denn sie könnte zur Auslöschung der Menschheit führen. Auch die beiden anderen Herren sind keine Patienten, sondern Geheimagenten konkurrierender Großmächte, angesetzt auf Möbius, um den Wissensvorsprung zu erbeuten, der die Weltherrschaft sichert. Doch eines Tages droht das Versteck- und Überwachungsspiel zu platzen. Die Polizei erscheint, um dubiose Todesfälle aufzuklären, für die auch Klinikchefin Dr. Zahnd nur verworrene Erklärungen bieten kann. Ist die Leiterin etwa die einzig wirklich Wahnsinnige in dieser Anstalt?

Weiterer Termin: 16.3.

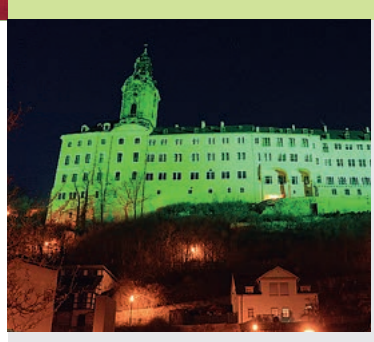

Rudolstadt bereitet sich anlässlich des irischen Nationalfeiertages St. Patrick's Day die grüne Flagge zu hissen und das Schloss grün zu beleuchten. Durch die enge Partnerschaft mit dem irischen Letterkenny hat sich St. Patrick's Day in Rudolstadt fest etabliert. Dieses Jahr wird das Fest wieder im Festzelt auf dem Marktplatz gefeiert. Freuen Sie sich auf mitreißende Live-Musik mit John Nelson & Band aus Irland und Nobody Knows aus Deutschland sowie Auftritte weiterer talentierter irischer Künstler und einer Delegation aus Letterkenny. Das St. Patrick's Weekend 2024 in Rudolstadt bietet die ideale Gelegenheit, gemeinsam mit Freunden und Gästen aus Irland zu feiern. Genießen Sie reichlich Guinness und andere Köstlichkeiten, um den Anlass gebührend zu begehen. Und vergessen Sie nicht die Afterparty im Vogue 2.0, der Bar im Cineplex Rudolstadt, die am Samstag ab 23 Uhr stattfindet.

15.–16.3. • Markt
St. Patrick's Weekend

Eintritt frei.

15.03.2024: 18:00 – 01:00 Uhr
16.03.2024: 16:00 – 01:00 Uhr

SO • 17.3. • 15:00 • Schillerhaus
»Zum Schwure räckten se de Hände, daß bald de Dirannei zu Ende." – Die Klassiker auf sächsisch

Eintritt: 8 €

Auf ihre unvergleichlich humorvolle Weise hat die Leipziger Mundartdichterin Lene Vogt die deutschen Klassiker auf sächsisch interpretiert und nochmals unsterblich gemacht. Ob ganze Dramen oder Balladen, stark verkürzt und urkomisch, verzücken die Texte noch heute. Das Leipziger Schillervereinstheater präsentiert eine flotte Inszenierung von Schillers „Tell" und weitere Perlen der „Dichtgunst" vom „Erlgeenich" bis zum „Mädchen aus dr Främde".

Der Abend wartet auf mit einem amüsanten, turbulenten Mix aus Lesung, Plaudereien und Szenen und einer Hommage an den schärfsten Hund des Ostens. Stengel war mehrfacher Auflagenmillionär und hat insgesamt fünfzig Buchtitel veröffentlicht. Darunter auch solche Klassiker wie „So ein Struwwelpeter" oder „Rettet dem Dativ". 2022 war sein 100. Geburtstag. 2023 sein 20. Todestag. Bea Müller verspricht, die Lesung wird duften, blühen und wuchern, denn Stengel ist zurück! Sie bezeichnet sich gern auch augenzwinkernd als Stengelretterin. Die Lesung profitiert von Auftritt zu Auftritt auch von Zeitzeugen. Wahre Begebenheiten mit und über Stengel, werden berichtet.

DO • 21.3. • 19:00 • Stadtbibliothek
Beate Müller: Heiterer Hansgeorg-Stengel-Abend

Eintritt: 5 €

FR • 22.3. • 20:00 • saalgärten
Kino: Schalom neues Deutschland – Juden in der DDR (D 2018)

R: Tom Franke
44 min | FSK 12 | Doku
Eintritt: 8 € | Im Anschluss an den Film gibt es ein Gespräch mit Regisseur Tom Franke.

Biografien und emotionale Schilderungen von Juden, die in der DDR lebten und arbeiteten | Das ambivalente Verhältnis zwischen ostdeutschen Juden und der DDR zeigt die Dokumentation durch persönliche Erfahrungen jüdischer DDR-Bürger auf. Salomea Genin, die als junge Kommunistin mit vielen Illusionen in die DDR kam, hoffte auch durch die Arbeit in der jüdischen Gemeinde, etwas ändern zu können. Der Rocksänger André Herzberg spürte die Zerrissenheit der Mutter, wenn sie sich zwischen kommunistischer Überzeugung und jüdischen Religion entscheiden sollte. Für ihn wurde die jüdische Identität nach 1989 ein neuer Anker.

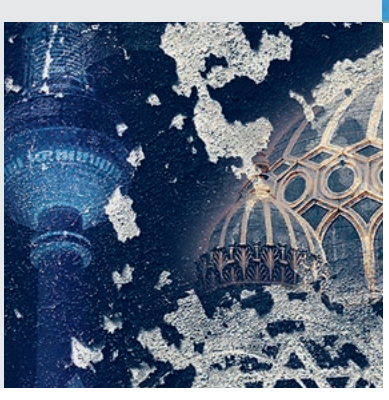

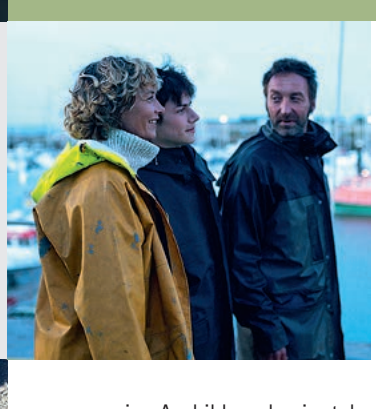

Das einfühlsame Portrait einer selbstbewussten Frau mit der Sehnsucht nach Freiheit, entgegen aller Widerstände | Die lebenslustige Fischerin Chiara hat ihren Hafen gefunden: Gemeinsam mit Antoine lebt sie auf einer Insel vor der schroffen französischen Atlantikküste. Sie sind ein eingespieltes Team, jeder Handgriff sitzt, ob auf hoher See oder zu Hause an Land. Als ihr neuer Lehrling Maxence seine Ausbildung beginnt, beobachtet Chiara den jungen Mann aus gutem Hause zuerst mit Skepsis. Doch Maxence nimmt die Arbeit ernst und Chiaras Skepsis weicht vorsichtiger Zuneigung. Als Chiaras Mann zum Festland aufbricht, um sich für die politischen Rechte der Fischer zu engagieren, merkt Chiara, dass sie sich immer stärker zu dem attraktiven, Jahrzehnte jüngeren Maxence hingezogen fühlt. Zwischen den beiden entbrennt eine leidenschaftliche Affäre.

MI • 27.3. • 20:00 • saalgärten
Wild wie das Meer (F 2022)

R: Héloïse Pelloquet
93 min | FSK 12 | Drama
Eintritt: 6 €

Leo. Rudolstadt. Mrz—24

Die Rudolstadt-App.
Immer aktuell, immer dabei, mit allen Rudolstadt-Infos auf dem Laufenden bleiben.

TAG	DATUM	ZEIT	ORT	VERANSTALTUNG
BIS	7.4.24		Heidecksburg	Giganten - Was machen die Götter auf der Heidecksburg (Ausstellung)
BIS	28.4.24		Heidecksburg	typisch. höfisch. göttlich. köstlich. Thür. Porzellane der ahlers collection (Ausstellung)
FR	1.	18:00	Stadtbibliothek	Bibliothekskonzert mit dem Lyra-Streichquartett der Thüringer Symphoniker
		20:00	saalgärten	Kino: A Great Place to Call Home (USA 2022), R: Marc Turtletaub, 87 min, FSK 6, Komödie, Sci-Fi
		20:00	Schminkkasten	Schlimmer geht's immer (Ein Abend über den schwarzen Humor)
SA	2.	09:00	Friedrich-Adolf-Richter-Schule	Großeltern-Enkel-Spieltag: Mit Ankersteinen den Vormittag verbringen | *bis 11:00*
		19:30	Schillerhaus	Schillers Punschlied: Freiheit, Wärme, Sehnsucht
		19:30	Theater im Stadthaus	Arsen und Spitzenhäubchen (Komödie von Joseph Kesselring) – Premiere
		22:00	saalgärten	Tanzen: SPRING VIBES
SO	3.	09:00	Bauernhäuser	Obstbaumschnittkurs
		15:00	Rathaus Teichel	Kaffeekonzert mit dem Salonorchester der Thüringer Symphoniker
		18:00	Theater im Stadthaus	Jugendliebe (Komödie von Ivan Calbérac)
DI	5.	15:00	Theater im Stadthaus	Arsen und Spitzenhäubchen (Komödie von Joseph Kesselring)
		16:00	Stadtbibliothek	Ohren gespitzt" (3+) – Es liest Paula Hübel
MI	6.	09:00 & 14:00	RUWO *(Neumarkt 1)*	Sylvia Bohlen & Gudrun Sailer: Hin und wieder (Ausstellung) | *bis 12:00 bzw. 16:00*
		20:00	saalgärten	Kino: Joan Baez – I am A Noise (USA 2023), R: Miri Navasky, Karen O'Connor, Maeve O'Boyle, 113 min, FSK 12, Doku
DO	7.	15:00	Stadtbibliothek	Nintendo-Switch-Nachmittag
FR	8.	11:00	Theater im Stadthaus	Die Tragödie von Macbeth (von William Shakespeare) 14+ – Premiere
		19:00	Stadtbibliothek	Irmtraud Gutschke: Ostdeutsche Schriftstellerinnen im Gespräch
		19:30	Schillerhaus	Annette Seemann: Im Schatten der Titanen – Caroline von Wolzogens Roman „Agnes von Lilien" (Vortrag am Frauentag)
		19:30	Theater im Stadthaus	Die Tragödie von Macbeth (von William Shakespeare) 14+
		20:00	saalgärten	Kino: Shorts Attack „OSCAR® Shorts Live Action" (UK, CAN, DJK, USA 2023), R: verschiedene, 137 min, FSK 12, Kurzfilme
		20:00	Schminkkasten	Ein Oscar für Emily (Komödie von Folker Bohnet und Alexander Alexy)
SA	9.	15:00	Gläserne Porzellanmanufaktur	Frühlingskonzert des Mandolinenorchesters Rudolstadt: „Von Venedig nach Neuseeland" – Eine musikalische Reise
		15:00	Heidecksburg	Die letzte Fürstin: Anna Luise von Schwarzburg-Rudolstadt (Sonderführung)
		19:30	Theater im Stadthaus	Arsen und Spitzenhäubchen (Komödie von Joseph Kesselring)
SO	10.	15:00	Heidecksburg	Familiensonntag: Rococo en miniature – Schlösserwelt im Kleinen entdecken
		18:00	Theater im Stadthaus	Die Physiker (Komödie von Friedrich Dürrenmatt)
MO	11.	18:00	Stadtbibliothek	Rudolstadt spielt!
DI	12.	15:00	Theater im Stadthaus	Dornröschen (Ballett nach der Musik von Pjotr Tschaikowski)
		16:00	Stadtbibliothek	BB – BücherBühne: Schwanensee (6+)
MI	13.	17:30	Cineplex	Kino: Bei den Kaffeepflückern in Brasilien (D 2020), R: Gerald Backhaus, 70min, FSK 0
		19:30	Theater im Stadthaus	MMM – Was bin ich? (Die beliebte Rateshow „Heiteres Beruferaten")
		20:00	saalgärten	Kino: Geliebte Köchin (F 2022), R: Trần Anh Hùng, 137 min, FSK 6, Historie, Romanze
DO	14.	15:00	Stadtbibliothek	Handarbeitstreff
FR	15.	18:00	Marktplatz	St. Patrick's Weekend | *bis 01:00*
		19:00	Weltladen am Schulplatz	Wolfgang Wienroth: Die Schwarza, das Reich der Wasseramsel (Fotovortrag)
		19:30	Meininger Hof Saalfeld	6. Sinfoniekonzert „Virtuosentreffen" mit Werken von Wladigerow und Schumann
		19:30	Theater im Stadthaus	Dornröschen (Ballett nach der Musik von Pjotr Tschaikowski)
		20:00	saalgärten	Kino: Joyland (F, PA 2022), R: Saim Sadiq, 126 min, FSK 12, Drama, Romanze
		20:00	Schminkkasten	Keiner hat gesagt, dass du ausziehen sollst – Eine Ehe in zehn Sitzungen (Komödie von Nick Hornby)
SA	16.	14:00	Marktplatz	St. Patrick's Weekend | *bis 01:00*
		19:30	Meininger Hof	6. Sinfoniekonzert „Virtuosentreffen" mit Werken von Wladigerow und Schumann
		19:30	Theater im Stadthaus	Die Physiker (Komödie von Friedrich Dürrenmatt)
		22:00	Cineplex *(Vogue 2.0)*	St. Patrick's Weekend: Afterparty
		22:00	saalgärten	Party: Rootcircle Drum'n'Bass
SO	17.	15:00	Schillerhaus	„Zum Schwure räckten se de Hände, daß bald de Dirannei zu Ende." – Klassiker auf sächsisch
		15:00	Theater im Stadthaus	Jugendliebe (Komödie von Ivan Calbérac)
MI	20.	16:00	Stadtbibliothek	Prof. Dr. Jutta Linder, Messina: „Noch nie bin ich so unentschieden gewesen." – Zu Goethes Reise nach Sizilien (Vortrag)
		17:00	Theater im Stadthaus	Die Tragödie von Macbeth (von William Shakespeare) 14+
		19:00	Stadtkirche	Geburtstagskomponisten
		20:00	saalgärten	Kino: Faustdick (D 2019), R: Andreas Kröneck, 92 min, FSK 12, Komödie
DO	21.	11:00	Theater im Stadthaus	Die Tragödie von Macbeth (von William Shakespeare) 14+
		15:00	Stadtbibliothek	Tüftlerzeit (8+) | *bis 17:00*
		17:00	theater tumult	Seelenfänger (Eine Stückentwicklung des TheaterJugendClubs) 14+ – Premiere
		19:00	die blaue blume	Goldfuchs (Konzert)
		19:00	Stadtbibliothek	Beate Müller: Heiterer Hansgeorg-Stengel-Abend
FR	22.	11:00 & 16:00	theater tumult	Seelenfänger (Eine Stückentwicklung des TheaterJugendClubs) 14+
		19:30	Schillerhaus	Damian Mallepree: Schillers Einfluss auf Goethes Farbenlehre (Experimenteller Vortrag)
		19:30	Theater im Stadthaus	Arsen und Spitzenhäubchen (Komödie von Joseph Kesselring)
		20:00	saalgärten	Kino: Schalom neues Deutschland – Juden in der DDR (D 2018), R: Tom Franke, 44 min, FSK 12, Doku
		20:00	Schminkkasten	Mein Körper ist zu lang (Der komische Kafka – Zum 100. Todestag)
SA	23.	09:50	Städtisches Stadion	29. Heineparklauf
		19:30	Theater im Stadthaus	Die Tragödie von Macbeth (von William Shakespeare) 14+
		20:00	Schminkkasten	Das Haus des Richters (Stück nach der Gruselgeschichte vonBram Stoker)
SO	24.	11:00	theater tumult	3käsehoch – Bühne frei für Kinder! (Heute: „Die Reise zur Sonne")
		18:00	Schminkkasten	Mein Körper ist zu lang (Der komische Kafka – Zum 100.Todestag)
		18:00	Theater im Stadthaus	Leipziger Pfeffermühle: Geölter Witz – im Rahmen der Mona Lisa (Spitzenkabarett)
MO	25.	10:00	saalgärten	Ferienkino: Kannawoniwasein! (D 2023), R: Stefan Westerwelle, 94 min, FSK 0, Komödie, Drama
DI	26.	10:00	saalgärten	Ferienkino: Kannawoniwasein! (D 2023), R: Stefan Westerwelle
		15:00	Heidecksburg	Ferienprogramm: Porzellan – Weißes Gold aus Thüringen
		20:15	Cineplex	Royal Opera House: Madame Butterfly (Oper)
MI	27.	10:00	saalgärten	Ferienkino: Kannawoniwasein! (D 2023), R: Stefan Westerwelle
		16:00	Schillerhaus	Räuberlabor: Eier färben und bemalen (Familiennachmittag)
		19:00	Schminkkasten	Das Ei ist hart (Zum 100. Geburtstag: Die Welt des Loriot)
		20:00	saalgärten	Kino: Wild wie das Meer (F 2022), R: Héloïse Pelloquet, 93 min, FSK 12, Drama
DO	28.	10:00	saalgärten	Ferienkino: Kannawoniwasein! (D 2023), R: Stefan Westerwelle
FR	29.	10:00	Lutherkirche	Musikalischer Gottesdienst
		11:00	Bauernhäuser	Saisoneröffnung
		20:00	saalgärten	Kino: Kommt ein Vogel geflogen (D 2023), R: Christian Werner, 105 min, FSK 0, Komödie
SA	30.	11:00	Tourist-Information	Rundgang durch die historische Innenstadt
		12:00	Pagenhäuser	Tag der offenen Tür mit Führungen, Ausstellung, Kaffee & Kuchen | *bis 18:00*
		15:00	Heidecksburg *(Kasse)*	Das Schallhaus – Das restaurierte Klangwunder (Sonderführung)
		15:00	Heidecksburg *(Kasse)*	Ein Page redet sich um Kopf und Kragen – Führung durch die Festsäle der Heidecksburg
		20:00	Schminkkasten	Fehler im System (Komödie von Folke Braband)
SO	31.	07:45	Busbahnhof	KomBus-Aktivtour: MDR-Osterspaziergang in Apolda
		12:00	Pagenhäuser	Tag der offenen Tür mit Führungen, Ausstellung, Kaffee & Kuchen | *bis 18:00*
		15:00	Schillerhaus	Osterspaziergang im Schillergarten (Spielen und Erleben)
		15:00	Theater im Stadthaus	Osterkonzert (Salonmusik zur Kaffeezeit)
		20:00	Schminkkasten	Das Ei ist hart (Zum 100. Geburtstag: Die Welt des Loriot)